

Prospetto cortile interno (lato sud)

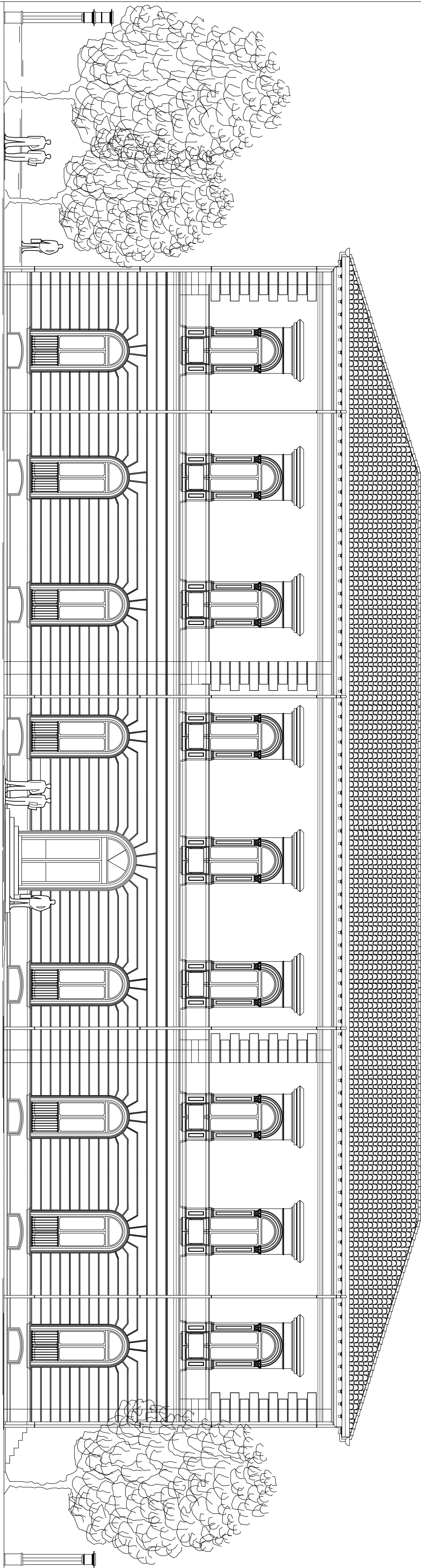

Prospetto interno principale (lato est)

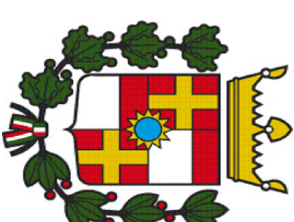

CITTÀ DI  
CASALE MONFERRATO  
SETTORE GESTIONE URBANA E TERRITORIALE  
UFFICIO LAVORI PUBBLICI

## PROGETTO ESECUTIVO

RECUPERO, RIUSO ED ADEGUAMENTO FUNZIONALE DELL'IMMOBILE  
"PALAZZO COVA-ADAGLIO" PER DESTINARLO A SEDE SCOLASTICA  
PER L'ISTRUZIONE SECONDARIA DI PRIMO GRADO

R.U.P.: Ing. Alessandro Ravazzotto		LAVORI IN PROGETTO : PROSPETTI	
Progettista: Geom. Davide Cantamessa			

REV.	DATA	OGGETTO EDIZIONE	D.S.	VERB.	RESAME
00	25 AGOSTO 2015	EDIZIONE INIZIALE	00	00	00
01		AGGIORNAMENTO	00	00	00

FILE :	TAQUILA N.:	REV:	SCALA :
	DG 5	00	1:100